Romanbiografie
Die Baronin im Tresor

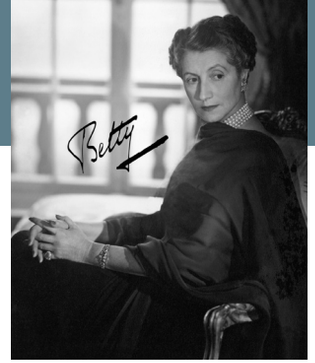

Betty Lambert liess sich 1950 im Vogue-Studio in New York vom Modefotografen Horst P. Horst ablichten.

Die Schweizer Baronin aus der Rothschild-Dynastie

«Die Baronin im Tresor» ist Romanbiografie und Zeitdokument zugleich. Für das Buch hat Franziska Streun das bislang unbekannte Leben von Betty Esther Charlotte Laure Lambert, gesch. von Goldschmidt-Rothschild und gesch. von Bonstetten, recherchiert und aufgearbeitet (Bonusmaterial auf der Website der Autorin). Ihr Vater war Léon Lambert aus Brüssel (ein Financier von König Léopold II. und amtshöchster Jude in Belgien), ihre Mutter die Künstlerin Zoé Lucie Betty de Rothschild aus Paris. 1922 kaufte Betty Lambert den Sommersitz Campagne Bellerive im Gwatt. 1961 verkaufte die Baronin das Anwesen an die Stadt Thun und den Kanton Bern. Heute ist die Campagne als Bonstettengut bekannt, der Park ist öffentlich und in den Gebäuden seit 1976 die Musikschule Region Thun eingemietet.

Die Campagne Bellerive mit Ehrenhof, vorne der Welsh-Gorgi Scrumpi (1955).

(Foto: Patric Spahni)

Franziska Streun
Autorin, Psychosoz. Beraterin
Literaturpreis 2021 der Stadt Thun
www.franziskastreun.ch

Private Führungen «Unterwegs mit der Baronin»
Im Garten der Campagne Bellerive und im Bonstettenpark (ab 5 Personen; jeweils inkl. Apéro):

Der Themenschwerpunkt ist frei wählbar wie etwa «Jüdisches Leben im Gwatt», die Zeit vor und während des Zweiten Weltkrieges, ein bestimmtes Jahr, ein Gäste-Fokus wie z.B. Musiker, Prominente, Basler, Hochadel, Literaten, Autorennfahrer,

Tennisspielerinnen uvm. (Beispiele: www.franziskastreun.ch).

- Preis pro Person: CHF 50.– (mit Buch CHF 80.–), AHV CHF 40.– (mit Buch CHF 70.–), Schulkind CHF 15.–
- Gruppentarife: 8 -11 Personen CHF 380.–, 12 -14 Personen CHF 550.–, 15 -21 Personen CHF 700.–
- Rundgang durch die Villa: Nur nach vorgängiger Absprache mit mir, plus CHF 3.– p.P. (Spende für die Musikschule)
- in Kombination mit Musik, ausführlicher Lesung und / oder mit Sehenswürdigkeiten in der Stadt Thun (n. Absprache)
- Anfragen/Anmeldung: info@franziskastreun.ch

NEU: Führungen «Jüdisches Leben in Thun» (auf Anfrage)

Buchbestellungen:
Bücher direkt bei der Autorin (signiert), beim Zytglogge-Verlag oder in Ihrer Buchhandlung des Vertrauens.

ISBN: 978-3-7296-5041-1

Anfahrt:
Via Autobahnausfahrt Thun-Süd, Parkplätze beim Campingplatz; mit dem Bus Linie 1 bis «Bonstettenpark»

www.atelierstreun.ch / Bilder Betty © Familienarchiv, Covergestaltung, Michael Streun

Franziska Streun

Betty Lambert | von Goldschmidt-Rothschild | von Bonstetten

Die Baronin im TRESOR

Romanbiografie

Unterwegs mit der Baronin

Führungen mit Lesung durch das Bonstettengut inklusive Bonstettenpark, Gwatt / Thun

- Private Gruppen sind das ganze Jahr möglich, öffentliche Führungen an drei Daten
- 90-minütige Rundgänge mit exklusiven Informationen aus über fünf Jahren Recherchen-Arbeit

1 Unterwegs mit der Baronin öffentliche Führung

Betty mit Marc Chagall, der sie mehrmals im Gwatt besuchte (Foto von 1956).

Themenschwerpunkt:

«Berühmte Gäste aus aller Welt»

Das Gästebuch von Betty Lambert (1894-1969) aus den Jahren 1937 bis 1960 umfasst rund 1200 Personen aus dem In- und Ausland – darunter viele Persönlichkeiten wie Marc Chagall und Greta Garbo oder der Fluchthelfer Eduardo Propper de Calléjon, der Fremdenpolizeichef Heinrich Rothmund und der US-Geheimdienstchef Allen Welsh Dulles. Sie und weitere grosse Namen stehen samt ihrer eigenen Geschichte im Fokus auf diesem Rundgang. Zudem erfahren Sie Informationen über die Baronin und ihr Wirken, welches auch die Gestaltung im Bonstettengut geprägt hat.

Daten / Zeiten 2024:

16. Juni um 11.00 Uhr
21. Juli um 14.00 Uhr

Öffentliche Führung (inkl. Apéro)

- Rundgang durch das Bonstettengut (inkl. Bonstettenpark, jedoch ohne Villa) mit exklusiven Informationen aus über fünf Jahren Recherchen-Arbeit
- Preis pro Person: CHF 50.– (mit Buch CHF 80.–), AHV CHF 40.– (mit Buch CHF 70.–), Schulkind CHF 15.– (Vorauszahlung oder Bar/Twint am Tag der Führung)
- Treffpunkt: Beim Tor im Ehrenhof der Campagne Bellerive (Musikschule Region Thun)
- Führungen sind auch in französisch oder englisch möglich
- Anmeldung: info@franziskastreun.ch

2 Unterwegs mit der Baronin öffentliche Führung

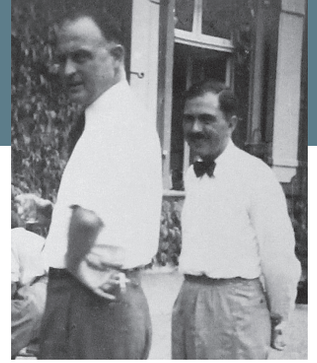

Der US-Brigadier John Magruder (links) gehörte zum Kreis der Geheimdienstleute, die sich vor und während des Zweiten Weltkrieges regelmässig bei Betty trafen.

Themenschwerpunkt:

«Fluchthelferin und stille Drehscheibe im Widerstand gegen Hitler vor und während des 2. Weltkrieges»

Bereits die Eltern von Betty Lambert führten in Brüssel – wie die Grosseltern und Urgrosseltern auf Rothschild-Seite in Paris – einflussreiche Salons. Dort traf sich die Elite und knüpfte Netzwerke auf dem diplomatischen, gesellschaftlichen und politischen Ebene. Als Jüdin und Bernburgerin von internationaler Herkunft nutzte die Baronin im Gwatt ihre Kontakte insbesondere vor und während des Zweiten Weltkrieges.
Sie unterstützte Menschen auf der Flucht genauso wie Geheimdienstleute im Widerstand gegen Hitler, Mitwirkende bei der Résistance und der Resistenz oder Diplomaten bei deren Fluchthilfe. An der Führung erfahren Sie auch Allgemeines über Betty Lambert, ihr Wirken und das Bonstettengut.

Daten / Zeiten 2024:

16. Juni um 14.00 Uhr
25. August um 11.00 Uhr

3 Unterwegs mit der Baronin öffentliche Führung

«La Gustaverie»: ein Familienfoto aus dem Jahr 1912 mit der Familie von Gustave de Rothschild (Mitte); Betty ist vorne links zu sehen.

Themenschwerpunkt:

«Rothschild-Dynastie – von der 5. Generation bis zurück zu den Anfängen im Ghetto in Frankfurt am Main»

Betty Lambert vertritt die europäische Rothschild-Dynastie in fünfter Generation. Als Tochter einer Rothschild-Tochter fehlt ihr Name in den offiziellen Stammbäumen – wie auch jene anderer Nachfahren. Wer war ihr Urgrossvater James de Rothschild? Der Dynastiebegründer Mayer Amschel Rothschild? Wie lebte es sich im Ghetto an der Judengasse im damals ausgeprägt antisemitischen Frankfurt am Main? Auf dem Rundgang erfahren Sie Antworten auf diese und andere Fragen; so etwa, wer die «fünf Frankfurter» gewesen sind und auch, was die Baronin in die Schweiz geführt hat und inwiefern die Gestaltung der Umgebung im Bonstettengut ihre Handschrift trägt.

Daten / Zeiten 2024:

21. Juli um 11.00 Uhr
25. August um 14.00 Uhr